



Formstücke aus
duktilen Gusseisen gemäß
ISO-Norm 2531, EN 545

Beschichtung innen:
Pulverbeschichtung blau
RAL 5017 nach DIN 3476,
min. 250 µm

Beschichtung außen:
Pulverbeschichtung blau
RAL 5017 nach DIN 30677,
min. 250 µm

AWP Gas- und Wasserarmaturen GmbH Flanschformstücke

Abmessungen und Preise 2002

AWP Gas- und Wasserarmaturen GmbH

17291 Prenzlau, Gewerbegebiet Ost, Straße B Nr. 2
17281 Prenzlau, Postfach 1102

Telefon: +49 39 84 73 0
Fax: +49 39 84 73 138
e-mail: awp@vonroll.com
Internet: www.awp-gwa.de

Verkauf

Brigitte Beuster

Telefon (0 39 84) 7 31 06

Detlef Ziese

Telefon (0 39 84) 7 31 11

Bernddieter Rosenfeld

Telefon (0 39 84) 7 31 12

Kundendienst

Rainer Retzlaff

Telefon (0 39 84) 7 31 10

Funk (01 72) 3 22 98 61

Unsere Mitarbeiter in Ihrer Nähe:

Mecklenburg/Vorpommern

Klaus-Rüdiger Bänsch

Telefon (0171) 7 74 84 86

Brandenburg/Sachsen

(Frankfurt/Oder, Cottbus)

Dr. Dieter Daum

Telefon (01 72) 3 01 39 68

Brandenburg/Sachsen-Anhalt

(Potsdam, Magdeburg)

Frank Mahncke

Telefon (01 71) 4 11 58 13

Sachsen

(Dresden, Chemnitz)

Peter Redmann

Telefon (01 71) 4 11 48 41

Sachsen/Sachsen-Anhalt

(Leipzig, Halle, Dessau)

Jürgen Holz

Telefon (01 72) 3 01 39 67

Thüringen

Reinhard Scholz

Telefon (01 72) 3 01 39 63

Hamburg/Bremen/Niedersachsen

Torsten Schubert

Telefon (01 72) 3 29 31 11

Berlin

Elkom-Vertriebs GmbH

Frank Graichen

Telefon (0 30) 9 16 61 83

Fax (0 30) 91 74 36 04

Nordrhein-Westfalen

Manfred Epe

Telefon (0 27 22) 5 11 44

Fax (0 27 22) 5 32 35

Bayern

RBS Maisel Rohrhandel GmbH & Co.KG

Bräunleinsberg 1a

91242 Ottensoos/Nürnberg

Telefon (0 91 23) 96 80 01

Fax (0 91 23) 96 80 02

WASSER/GAS

Flanschformstücke

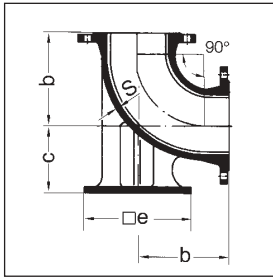

Figur 8371

N
PN 10/16

FLANSCHENBOGEN 90° MIT FUß
COUDE A BRIDES 90° AVEC PATIN
DOUBLE-FLANGED BEND 90° DUCKFOOT BEND

DN	s	b	c	e	kg/Stück	Listenpreis in €/Stück	Artikel-Nr.
80	7,0	165	110	180	13,00	68,00	0006330E
100	7,2	180	125	200	16,80	81,00	0006331E
150	7,8	220	160	250	29,50	161,00	0006333E
200	8,4	260	190	300	46,00	266,00	0006334E
250	9,0	350	225	350	73,50	468,00	0006335E
300	9,6	400	255	400	104,00	494,00	0006336E

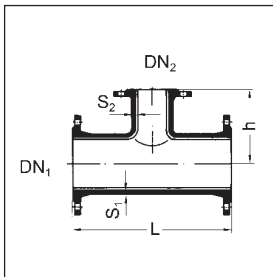

Figur 8373

T
PN 10/16

FLANSCHEN-T
TE A BRIDES
ALL-FLANGED TEE

DN1/DN2	L	s1	s2	h	kg/Stück	Listenpreis in €/Stück	Artikel-Nr.
50 - 50	300	-	-	150	12,50	75,00	0006341E
80 - 50	330	8,1	8,1	165	13,60	75,00	0006350E
80 - 80	330	8,4	7,7	180	16,00	81,00	0006343E
100 - 80	360	8,4	8,1	175	18,60	87,00	0006351E
100 - 100	360	8,4	8,4	180	19,40	89,00	0006344E
125 - 80	400	8,8	8,1	190	23,00	110,00	0006352E
125 - 100	400	8,8	8,4	195	24,00	117,00	0006353E
150 - 80	440	9,1	8,1	205	29,00	140,00	0006354E
150 - 100	440	9,1	8,4	210	29,50	140,00	0006355E
150 - 125	440	9,1	8,8	215	31,00	149,00	0006356E
150 - 150	440	9,1	9,1	220	32,00	147,00	0006346E
200 - 80	520	9,8	8,1	235	42,00	214,00	0006357E
200 - 100	520	9,8	8,4	240	43,00	216,00	0006358E
200 - 150	520	9,8	9,1	250	46,00	218,00	0006359E
200 - 200	520	9,8	9,8	260	49,50	225,00	0006347E
250 - 80	700	10,5	8,1	265	67,50	390,00	0006360E
250 - 100	700	10,5	8,4	275	68,00	390,00	0006361E
250 - 150	700	10,5	9,1	300	72,00	405,00	0006362E
250 - 200	700	10,5	9,8	325	76,50	405,00	0006363E
250 - 250	700	10,5	10,5	350	83,00	432,00	0006348E
300 - 80	800	11,2	8,1	290	93,50	446,00	0006364E
300 - 100	800	11,2	8,4	300	94,00	446,00	0006365E
300 - 150	800	11,2	9,1	325	98,00	488,00	0006366E
300 - 200	800	11,2	9,8	350	102,00	488,00	0006367E
300 - 300	800	11,2	11,2	375	117,00	510,00	0006349E

WASSER/GAS

Flanschformstücke

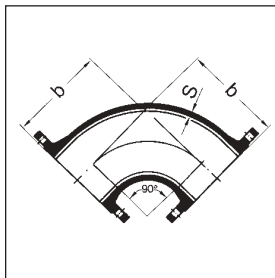

Figur 8375

Q
PN 10

FLANSCHENBOGEN 90°
COUDE A BRIDES 90°
DOUBLE-FLANGED BEND 90°

DN	s	b	kg/Stück	Listenpreis in €/Stück	Artikel-Nr.
80	7,0	165	9,50	68,00	0006370E
100	7,2	180	11,90	76,00	0006371E
150	7,8	220	20,50	125,00	0006373E
200	8,4	260	31,00	216,00	0006374E
250	9,0	350	50,00	323,00	0006375E
300	9,6	400	70,00	393,00	0006376E

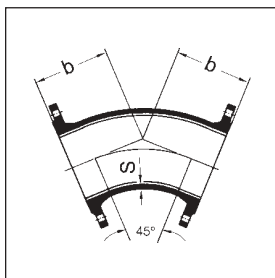

Figur 8375

FFK 45
PN 10

FLANSCHENBOGEN 45°
COUDE A BRIDES 45°
DOUBLE-FLANGED BEND 45°

DN	s	b	kg/Stück	Listenpreis in €/Stück	Artikel-Nr.
80	7,0	130	9,10	68,00	0006380E
100	7,2	140	11,40	76,00	0006381E
150	7,8	160	18,70	125,00	0006383E
200	8,4	180	27,50	216,00	0006384E
250	9,0	350	55,00	323,00	0006385E
300	9,6	400	76,50	393,00	0006386E

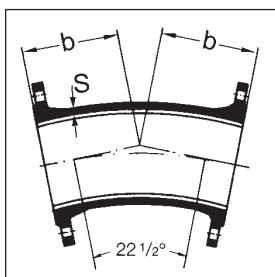

Figur 8375

FFK 22
PN 10

FLANSCHENBOGEN 22°
COUDE A BRIDES 22°
DOUBLE-FLANGED BEND 22°

DN	s	b	kg/Stück	Listenpreis in €/Stück	Artikel-Nr.
80	7,0	130	9,50	96,00	0006390E
100	7,5	140	11,90	109,00	0006391E
150	7,8	160	19,70	175,00	0006393E
200	8,4	180	29,00	288,00	0006394E
250	9,0	210	41,50	405,00	0006395E
300	9,6	255	60,00	595,00	0006396E

WASSER/GAS

Flanschformstücke

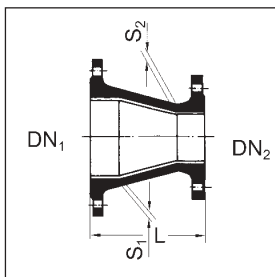
Figur 8372
**FFR
PN 10**
FLANSCHENREDUZIERSTÜCKE
 REDUCTION A BRIDES
 DOUBLE-FLANGED CONCENTRIC TAPER

DN1/DN2	s1	s2	L	kg/Stück	Listenpreis in €/Stück	Artikel-Nr.
80 - 50	7,0	7,0	200	7,20	54,00	0006420E
100 - 50	7,2	7,0	200	8,10	54,00	0006421E
100 - 80	7,2	7,0	200	9,50	55,00	0006422E
150 - 80	7,8	7,0	200	12,20	78,00	0006425E
150 - 100	7,8	7,2	200	12,80	79,00	0006426E
150 - 125	7,8	7,5	200	14,00	85,00	0006427E
200 - 80	8,4	7,0	300	18,10	113,00	0006428E
200 - 100	8,4	7,2	300	18,50	113,00	0006429E
200 - 125	8,4	7,5	300	20,00	121,00	0006430E
200 - 150	8,4	7,3	300	22,00	124,00	0006431E
250 - 150	9,0	7,8	300	27,50	189,00	0006432E
250 - 200	9,0	8,4	300	30,00	189,00	0006433E
300 - 200	9,6	8,4	300	35,50	231,00	0006434E
300 - 250	9,6	9,0	300	41,00	236,00	0006435E

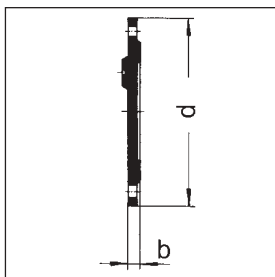

Figur 8377
**X
PN 10**
BLINDFLANSCH FLACH UND GEWÖLBT
 TAMPONS PLATS ET BOMBES
 BLANK FLANGE

DN	d	b	kg/Stück	Listenpreis in €/Stück	Artikel-Nr.
50	-	-	3,00	14,00	0006418E
65	185	16	4,00	17,00	0006417E
80	200	19	5,00	17,00	0006410E
100	220	19	6,00	19,00	0006411E
125	250	21	8,00	30,00	0006412E
150	285	21	10,50	38,00	0006413E
200	340	23	16,00	54,00	0006414E
250	400	24	23,00	103,00	0006415E
300	455	24	30,00	137,00	0006416E

Preise für Blindflansche mit Gewindebohrung auf Anfrage

WASSER/GAS

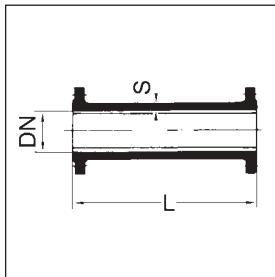
Flanschformstücke



Figur 8370

FF
PN 10

DOPPEL-FLANSCHENROHRE
TUYAU A BRIDES
DOUBLE-FLANGED

DN	s	L	kg/Stück	Listenpreis in €/Stück	Artikel-Nr.
80	7,0	100	8,20	52,00	0006203E
80	7,0	150	8,70	52,00	0006213E
80	7,0	200	9,20	52,00	0006223E
80	7,0	250	9,80	58,00	0006233E
80	7,0	300	10,50	58,00	0006243E
80	7,0	500	12,90	76,00	0006263E
80	7,0	800	17,00	127,00	0006293E
80	7,0	1000	19,00	139,00	0006313E
100	7,2	100	8,30	59,00	0006204E
100	7,2	150	9,30	59,00	0006214E
100	7,2	200	9,80	59,00	0006224E
100	7,2	250	11,00	70,00	0006234E
100	7,2	300	12,00	70,00	0006244E
100	7,2	400	13,80	90,00	0006254E
100	7,2	500	14,30	90,00	0006264E
100	7,2	800	20,50	140,00	0006294E
100	7,2	1000	21,70	154,00	0006314E
125	7,8	400	17,00	127,00	0006255E
150	7,8	150	14,00	93,00	0006216E
150	7,8	300	16,00	110,00	0006246E
150	7,8	400	21,00	129,00	0006256E
150	7,8	500	20,30	129,00	0006266E
150	7,8	1000	31,30	214,00	0006316E
200	8,4	300	28,70	174,00	0006267E
200	8,4	300	43,70	290,00	0006317E

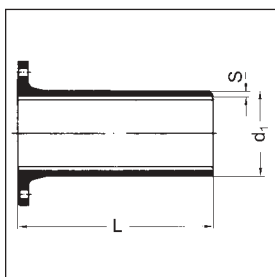

Figur 8376

F
PN 10

FLANSCHENROHRE
BRIDES-UNIS
FLANGED SPIGOTS

DN	d1	s	L	kg/Stück	Listenpreis in €/Stück	Artikel-Nr.
80	98	7,0	350	7,80	44,00	0006320E
100	118	7,2	360	9,70	52,00	0006321E
125	144	7,5	370	12,50	67,00	0006322E
150	170	7,8	380	15,50	82,00	0006323E
200	222	8,4	400	23,00	119,00	0006324E

WASSER/GAS

Flanschformstücke

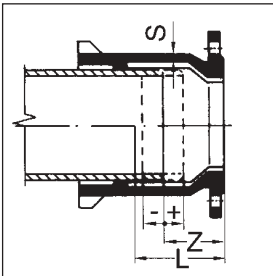

Figur 8374

EU
PN 10

FLANSCH-STECKMUFFENSTÜCK
BRIDES-EMBOITEMENTS AUTO-ETANCHES
FLANGED PUSH-IN SOCKETS

DN	L	s	z	kg/Stück	Listenpreis in €/Stück	Artikel-Nr.
mit Tyton-Dichtring						
80	130	7,0	86	7,50	55,00	0006440E
100	130	7,2	87	9,10	63,00	0006441E
125	135	7,5	91	11,40	77,00	0006442E
150	135	7,8	92	15,30	100,00	0006443E
200	140	8,4	97	20,00	140,00	0006444E
mit Tyton-Sit Dichtring						
80	130	7,0	86	7,50	70,00	0006450E
100	130	7,2	87	9,10	80,00	0006451E
125	135	7,5	91	11,40	99,00	0006452E
150	135	7,8	92	15,30	126,00	0006453E
200	140	8,4	97	20,00	179,00	0006454E

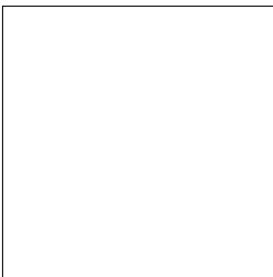

Figur 8379

EU-SMU
PN 10

FLANSCH-SCHRAUBENMUFFENSTÜCK
BRIDES-EMBOITEMENTS A VIS
FLANGED-THREADED SOCKET

DN	L	s	z	kg/Stück	Listenpreis in €/Stück	Artikel-Nr.
mit Schraubring und Dichtring						
80	130	7,0	86	7,50	90,00	0006403E
100	130	7,2	87	9,10	107,00	0006404E
125	135	7,5	91	11,40	138,00	0006405E
150	135	7,8	92	15,30	169,00	0006406E
200	140	8,4	97	20,00	233,00	0006407E

Als GSK- Mitglied bieten wir Ihnen Produkte mit höchster Funktionssicherheit für ein langes Leben unter der Erde.

Nur die **EPOXY-PULVERBESCHICHTUNG NACH GSK*** ist RAL- gütegesichert. Ihre Vorteile auf einen Blick:

- Permanente Eigen- und Fremdüberwachung unserer Fertigung durch eine neutrale Prüfstelle.
- Langzeit-Korrosionsschutz durch
 - gütegesicherte Beschichtungsmaterialien und
 - gütegesicherte Beschichtungsverfahren.
- Dauerhafter Schutz gegen Korrosion und Inkrustation durch
 - absolut porenfreien, glatten Überzug
 - homogene Rundum-Beschichtung auch schwieriger Geometrien
 - extrem hohe Haftfestigkeit und Vernetzung des aufgeschmolzenen Beschichtungspulvers
 - garantierte Schichtdicke von mindestens 250 µm
 - hervorragende Kantendeckung
 - hohe Dehnfähigkeit
 - hohe Schlagfestigkeit.
- Dauerhafte Resistenz gegen aggressive Böden und aggressive Wasser.
- Höchste hygienische Sicherheit und Lebensmitteltauglichkeit.
- Umweltfreundlich und lösungsmittelfrei.
- Wartungsfrei und auch langfristig wirtschaftlich.

**Wählen Sie GSK-
damit es nicht
soweit kommt!**



RAL GÜTEZEICHEN
SCHWERER KORROSIONSSCHUTZ
VON ARMATUREN UND FORMSTÜCKEN

AWP Gas- und Wasserarmaturen GmbH

17291 Prenzlau, Gewerbegebiet Ost, Straße B Nr. 2
17281 Prenzlau, Postfach 1102

Telefon +49 39 84 73 0
Fax +49 39 84 73 138

e-mail: awp@vonroll.com
internet: www.awp-gwa.de